

Ky artikull mund te perdoret per



UJE ne presion GAZ Industri UJE te pijshem Impiant ZIARRFIKES

SHENIM : disponohen rakorde te tjere me PN 6 e PN 25



MP B - MANIKOTA me ELEKTROFUZION



PN 10/S8 SDR 17

dn	Listino Euro	NETTO Euro	Cope Kuti
90	13,30		34
110	16,50		26
125	23,20		22
140	28,80		12
160	30,70		6
180	43,00		120
200	49,50		80
225	60,50		65
250	96,00		55
280	126,00		32
315	145,00		24
355	250,00		18
400	310,00		10
450	450,00		8

GE2250P C - GOMITO 22,50° Elettrosaldabile



PN 16/S5 SDR 11

BERRYL 22,50° i elektrosaldueshem

DI	Listino	NETTO	cope
90	42,00		27
125	86,00		10
180	189,00		70
250	620,00		24
315	940,00		18

MP C - MANIKOTA me ELEKTROFUZION



PN 16/S5 SDR 11

dn	Listino Euro	NETTO Euro	Cope Kuti
20	4,90		60
25	5,20		60
32	5,30		50
40	5,50		40
50	8,10		50
63	8,60		32
75	13,70		24
90	14,60		30
110	18,20		22
125	25,70		16
140	31,90		14
160	34,00		6
180	47,70		1
200	54,80		1
225	67,40		1
250	115,50		1
280	146,00		1
315	171,20		1
335	310,00		1
400	398,00		1
450*	570,00		1
500*	770,00		1
560*	990,00		1
630*	1990,00		1
710*	3400,00		1
800*	4400,00		1
900*	kerkese		1
1.000*	kerkese		1
1.100*	kerkese		1
1.200*	kerkese		1

GE1125P C - GOMITO 11,25° Elettrosaldabile



PN 16/S5 SDR 11

BERRYL 11,25° i elektrosaldueshem

DI	Listino	NETTO	cope
90	42,00		12
125	86,00		12
180	189,00		1
250	620,00		1
315	940,00		1

GE9P C - GOMITO 90° Elettrosaldabile



PN 16/S5 SDR 11
BERRYL 90° i elektrosaldueshem

DI mm	Listino Euro	NETTO Euro	cope kuti
20	13,60		40
25	13,60		35
32	14,00		30
40	14,60		20
50	21,50		25
63	23,00		32
75	35,00		30
90	36,50		20
110	49,50		10
125	70,00		8
140	110,00		4
160	122,00		3
180	164,00		2
200	240,00		24
225	298,00		15
250	520,00		1
315	780,00		1

GE4P C - GOMITO 45° Elettrosaldabile



PN 16/S5 SDR 11
BERRYL 45° i elektrosaldueshem

DI mm	Listino Euro	NETTO Euro	cope kuti
20	kerkese		
25	kerkese		
32	14,00		35
40	14,60		20
50	21,50		20
63	23,00		50
75	35,00		30
90	36,50		20
110	49,50		12
125	70,00		8
140	110,00		4
160	122,00		4
180	164,00		2
200	240,00		1
225	298,00		1
250	490,00		1
315	740,00		1

TEP C - TI 90° Elettrosaldabile



PN 16/S5 SDR 11
TI 90° e elektrosaldueshme

dn mm	Listino Euro	NETTO Euro	Cope Kuti
20	16,60		20
25	16,60		20
32	16,80		50
40	20,00		30
50	23,50		45
63	25,50		25
75	39,00		20
90	40,00		14
110	58,00		6
125	78,00		5
140	136,00		4
160	138,00		3
180	185,00		2
200	290,00		24
225	340,00		15
250	600,00		10
315	900,00		8

TREP C - TI 90° Elettros. Ridotta



PN 16/S5 SDR 11
TI 90° e elektrosald. me Reduksion

dn mm	dn1 mm	Listino Euro	NETTO Euro	Cope Kuti
90	63	48,00		16
90	75	48,00		14
110	63	60,00		7
125	63	90,00		6
125	90	90,00		6
140	110	150,00		4
160	110	152,00		50
180	90	210,00		42
180	125	210,00		39
200	90	335,00		28
200	125	335,00		28
200	180	335,00		24
225	110	390,00		22
225	160	390,00		19
250	125	690,00		12
250	180	690,00		12
315	125	1030,00		10
315	180	1030,00		8

REP C - RIDUZIONE Elettrosaldabile

PN 16/S5 SDR 11

REDUKSION i elektrosaldueshem

dn	dn 1	Listino	NETTO	Cope
mm	mm	Euro	Euro	Kuti
25	20	8,80		60
32	20	9,50		50
32	25	9,50		40
40	20	kerkese		50
40	25	kerkese		40
40	32	12,00		35
50	25	kerkese		27
50	32	14,00		30
50	40	14,00		27
63	25	kerkese		30
63	32	16,00		30
63	40	16,00		30
63	50	16,00		30
75	50	24,00		20
75	63	24,00		20
90	50	25,00		24
90	63	25,00		40
90	75	25,00		36
110	63	35,00		18
110	75	35,00		18
110	90	35,00		18
125	63	57,00		12
125	90	57,00		18
125	110	57,00		16
140	90	68,00		8
160	90	72,00		6
160	110	72,00		6
160	125	72,00		6
180	90	105,00		6
180	125	105,00		4
180	140	105,00		4
180	160	105,00		4
200	160	160,00		
200	180	160,00		
225	160	198,00		
250	180	330,00		
315	200	580,00		

CAEP C - TAPPO Elettrosaldabile

PN 16/S5 SDR 11

TAP i elektrosaldueshem

dn	Listino	NETTO	Cope
mm	Euro	Euro	Kuti
20	12,00		50
25	12,00		50
32	12,00		45
40	13,00		100
50	17,00		40
63	18,80		30
75	25,80		16
90	29,20		28
110	39,90		22
125	50,50		16
140	71,00		14
160	74,50		6
180	96,50		4
200	133,00		2
225	164,50		2
250	223,00		2
280	292,00		2
315	411,00		1

MTMP - MANICOTTO Elettrosald. Transiz.



Lende: Polietilen - Tunxh
PN 16/S5 SDR 11

RAKORD i elektrosaldueshem, Mashkull

dn	DE	Listino Euro	NETTO Euro	cope kuti
20	1/2"	21,00		40
25	3/4"	23,00		40
32	1"	28,50		25
40	1" 1/4	36,00		18
50	1" 1/2	49,00		10
63	2"	57,50		8
75	2" 1/2	113,00		9
90	3"	154,00		6
110	4"	201,00		6

MTFP - MANICOTTO Elettrosald. di Transiz.



Lende: Polietilen - Tunxh
PN 16/S5 SDR 11

RAKORD i elektrosaldueshem, Femer

dn	DE	Listino Euro	NETTO Euro	cope kuti
20	1/2"	21,00		40
25	3/4"	23,00		40
32	1"	28,50		50
40	1" 1/4	36,00		18
50	1" 1/2	49,00		12
63	2"	57,50		8
75	2" 1/2	95,00		9
90	3"	120,00		6
110	4"	180,00		4

GE9TMP - GOMITO 90° Elettrosald. Transiz.



Lende: Polietilen - Tunxh
PN 16/S5 SDR 11

BERRYL 90° i elektrosaldueshem, Mashkull

dn	DE	Listino Euro	NETTO Euro	cope kuti
20	1/2"	33,00		1
25	3/4"	34,50		1
32	1"	40,60		1
40	1" 1/4	49,00		1
50	1" 1/2	67,50		1
63	2"	80,00		1
75	2" 1/2	142,00		1
90	3"	185,00		1
110	4"	247,00		1

GE9TFP - GOMITO 90° Elettrosald. di Transiz.



Lende: Polietilen - Tunxh
PN 16/S5 SDR 11

BERRYL 90° i elektrosaldueshem, Femer

dn	DE	Listino Euro	NETTO Euro	cope kuti
20	1/2"	33,00		1
25	3/4"	34,50		20
32	1"	40,50		15
40	1" 1/4	49,00		20
50	1" 1/2	67,50		10
63	2"	80,00		25
75	2" 1/2	125,00		18
90	3"	151,00		5
110	4"	226,00		3

GE4TMP - GOMITO 45° Elettrosald. di Transiz.

Lende: Polietilen - Tunxh
PN 16/S5 SDR 11

BERRYL 45° i elektrosald., Fil. Mashkull

dn	DE	Listino	NETTO	cope
		Euro	Euro	kuti
20	1/2"	kerkese		30
25	3/4"	kerkese		30
32	1"	40,60		50
40	1" 1/4	49,00		40
50	1" 1/2	67,50		50
63	2"	80,00		32
75	2" 1/2	142,00		26
90	3"	185,00		24
110	4"	247,00		30

GE4TFP - GOMITO 45° Elettros. Transiz.

Lende: Polietilen - Tunxh
PN 16/S5 SDR 11

BERRYL 45° i elektrosald., Fil. Femer

dn	DE	Listino	NETTO	cope
		Euro	Euro	kuti
20	1/2"			30
25	3/4"			30
32	1"	40,60		50
40	1" 1/4	49,00		40
50	1" 1/2	67,50		50
63	2"	80,00		32
75	2" 1/2	125,00		26
90	3"	151,00		24
110	4"	226,00		30

CPCP C - COLLARE di presa in carico



PN 16/S5 SDR 11



dn	dn1	LISTINO	NETTO	cope
mm	mm	EURO	Euro	kuti
40	20	38,80		50
50	20	39,40		40
63	20	40,40		40
75	20	42,00		30
90	20	43,40		30
110	20	45,20		30
125	20	45,90		20
140	20	52,50		30
160	20	53,00		30
180	20	59,00		30
200	20	59,50		10
225	20	77,50		10
250	20	102,00		10
280	20	118,00		10
315	20	145,00		10
40	25	38,80		40
50	25	39,40		40
63	25	40,40		40
75	25	42,00		30
90	25	43,40		30
110	25	45,20		30
125	25	45,90		20
140	25	52,50		30
160	25	53,00		20
180	25	59,00		30
200	25	59,50		10
225	25	77,50		10
250	25	102,00		10
280	25	118,00		10
315	25	145,00		10
40	32	38,80		50
50	32	39,40		40
63	32	40,40		40
75	32	42,00		30
90	32	43,40		20
110	32	45,20		30
125	32	45,90		25
140	32	52,50		30
160	32	53,00		30
180	32	59,00		15
200	32	59,50		10
225	32	77,50		15
250 *	32	102,00		10
280	32	118,00		10
315	32	145,00		10

dn	dn1	LISTINO	NETTO	cope
mm	mm	EURO	Euro	kuti
63	40	72,00		30
75	40	74,00		25
90	40	75,50		20
110	40	79,00		25
125	40	82,00		30
140	40	82,50		30
160	40	84,00		30
180	40	95,00		6
200	40	97,00		10
225	40	105,00		10
250 *	40	135,00		10
280	40	160,00		10
315	40	180,00		10
63	50	72,00		30
75	50	74,00		12
90	50	75,50		10
110	50	79,00		10
125	50	82,00		10
140	50	82,50		10
160	50	84,00		6
180	50	95,00		12
200	50	97,00		6
225	50	105,00		6
250 *	50	135,00		6
280	50	160,00		6
315	50	180,00		6
63	63	72,00		30
75	63	74,00		12
90	63	75,50		12
110	63	79,00		1
125	63	82,00		10
140	63	82,50		10
160	63	84,00		12
180	63	95,00		6
200	63	97,00		6
225	63	105,00		6
250 *	63	135,00		6
280	63	160,00		6
315 *	63	180,00		6

SHENIM: * me rrip + pershtatues

CPCPV C - COLLARE di presa in CARICO

con VALVOLA incorporata

Qafore e pajisur me Valvule



PN 16/S5 SDR 11



dn	dn1	LISTINO	NETTO	cope
mm	mm	EURO	Euro	kuti
50	32	260,00		
63	32	260,00		10
75	32	265,00		
90	32	270,00		10
110	32	280,00		12
125	32	290,00		
160	32	310,00		12
180	32	320,00		10
200	32	325,00		
225	32	335,00		12
250 *	32	345,00		16
280 *	32	380,00		
315 *	32	400,00		

dn	dn1	LISTINO	NETTO	cope
mm	mm	EURO	Euro	kuti
90	63	330,00		
110	63	340,00		8
125	63	350,00		
160	63	380,00		8
180	63	390,00		6
200	63	400,00		
225	63	405,00		6
250 *	63	420,00		
280 *	63	460,00		
315 *	63	480,00		

AMTCPV A - ASTA di Prolunga Telescopica

Shufer zgjatimi teleskopike



Gjatesi	dn	LISTINO	NETTO	cope
min/maks mm	mm	EURO	EURO	kuti
800 / 1.200	32	200,00		1
801 / 1.200	63	200,00		1

CPSP C - COLLARE di PRESA SEMPLICE



PN 16/S5 SDR 11

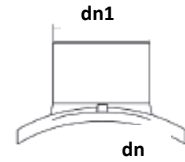

dn	dn1	LISTINO	NETTO	cope
mm	mm	EURO	Euro	kuti
40	20	28,60		70
50	20	28,60		50
63	20	29,80		40
75	20	30,80		40
90	20	31,50		30
110	20	33,30		30
125	20	35,20		30
140	20	39,00		30
160	20	39,00		30
180	20	46,50		30
200	20	47,10		30
225	20	49,70		30
250	20	74,60		30
280	20	85,70		30
315	20	97,00		30
40	25	28,60		70
50	25	28,60		50
63	25	29,80		40
75	25	30,80		40
90	25	31,50		25
110	25	33,30		30
125	25	35,20		30
140	25	39,00		30
160	25	39,00		30
180	25	46,50		30
200	25	47,10		30
225	25	49,70		30
250	25	74,60		30
280	25	85,70		30
315	25	97,00		30
40	32	28,60		70
50	32	28,60		40
63	32	29,80		40
75	32	30,80		40
90	32	31,50		25
110	32	33,30		15
125	32	35,20		30
140	32	39,00		30
160	32	39,00		30
180	32	46,50		30
200	32	47,10		30
225	32	49,70		30
250	32	74,60		30
280	32	85,70		30
315	32	97,00		30

dn	dn1	LISTINO	NETTO	cope
mm	mm	EURO	Euro	kuti
50	40	28,60		50
63	40	29,80		40
75	40	30,80		20
90	40	31,50		15
110	40	33,30		30
125	40	35,20		15
140	40	39,00		30
160	40	39,00		12
180	40	46,50		12
200	40	47,10		15
225	40	49,70		30
250	40	74,60		30
280	40	85,70		30
315	40	97,00		30
63	50	29,80		15
75	50	30,80		20
90	50	31,50		15
110	50	33,30		15
125	50	35,20		15
140	50	39,00		30
160	50	39,00		30
180	50	46,50		12
200	50	47,10		30
225	50	49,70		30
250	50	74,60		30
280	50	85,70		30
315	50	97,00		30
63	63	29,80		15
75	63	30,80		20
90	63	31,50		15
110	63	33,30		30
125	63	35,20		15
140	63	39,00		30
160	63	39,00		12
180/200 *	63	55,00		1
225/280 *	63	74,00		1
315/450 *	63	112,00		1
500/900 *	63	550,00		1

SHENIM: * me rrip dhe Kriketo

CPSP C - COLLARE di PRESA SEMPLICE



PN 16/S5 SDR 11

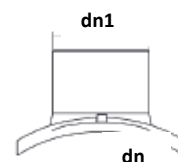

dn	dn1	LISTINO	NETTO	cope
mm	mm	EURO	Euro	kuti
110	75	105,00		15
125	75	110,00		15
140	75	115,00		15
160	75	120,00		15
180/200 *	75	125,00		1
225/280 *	75	140,00		16
315/450 *	75	240,00		1
500/900 *	75	1100,00		14

dn	dn1	LISTINO	NETTO	cope
mm	mm	EURO	Euro	kuti
90	90	98,00		10
110	90	105,00		10
125	90	110,00		15
140	90	115,00		15
160	90	120,00		4
180/200 *	90	125,00		1
225/280 *	90	140,00		16
315/450 *	90	240,00		15
500/900 *	90	1100,00		15

CPSP C - COLLARE di PRESA SEMPLICE GRANDE VOLUME



PN 16/S5 SDR 11

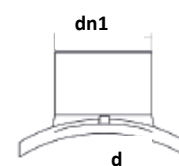

dn	dn1	LISTINO	NETTO	cope
mm	mm	EURO	Euro	kuti
125	110	110,00		1
160	110	120,00		4
180	110	125,00		4
200 / 225	110	160,00		10
250 / 280	110	200,00		10
315 / 400	110	320,00		4
450 / 500	110	640,00		5
560 / 630	110	880,00		4
710 / 800	110	kerkese		5
900 / 1000	110	kerkese		4
160	125	120,00		1
180	125	125,00		4
200 / 225	125	160,00		10
250 / 280	125	200,00		10
315 / 400	125	320,00		4
450 / 500	125	640,00		1
560 / 630	125	880,00		4
710 / 800	125	kerkese		4
900 / 1000	125	kerkese		4
315 / 400	160	340,00		4
450 / 500	160	660,00		3
560 / 630	160	900,00		4
710 / 800	160	kerkese		4
900 / 1000	160	kerkese		3

dn	dn1	LISTINO	NETTO	cope
mm	mm	EURO	Euro	kuti
315	200	kerkese		1
355	200	kerkese		1
400	200	kerkese		2
450	200	kerkese		2
500	200	kerkese		2
560	200	kerkese		2
630	200	kerkese		2
710	200	kerkese		2
800	200	kerkese		1
900	200	kerkese		1
1000	200	kerkese		1
315	225	kerkese		1
355	225	kerkese		1
400	225	kerkese		1
450	225	kerkese		1
500	225	kerkese		1
560	225	kerkese		1
630	225	kerkese		1
710	225	kerkese		1
800	225	kerkese		1
900	225	kerkese		1
1000	225	kerkese		1

CPSP C - COLLARE di PRESA SEMPLICE GRANDE VOLUME

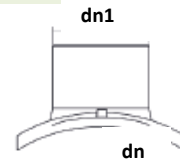

dn	dn1	LISTINO	NETTO	cope
mm	mm	EURO	Euro	kuti
500	250	kerkese		1
560	250	kerkese		1
630	250	kerkese		1
710	250	kerkese		1
800	250	kerkese		1
900	250	kerkese		1
1000	250	kerkese		1

dn	dn1	LISTINO	NETTO	cope
mm	mm	EURO	Euro	kuti
630	315	kerkese		1
710	315	kerkese		1
800	315	kerkese		1
900	315	kerkese		1
1200	315	kerkese		1

CPSP RIPC - COLLARE per l'inserimento di palloni otturatori

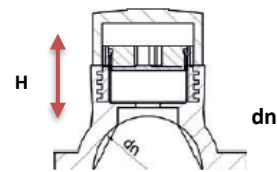

dn	H	LISTINO	NETTO	cope
mm	mm	EURO	Euro	kuti
90	71	180,00		3
110	72	190,00		3
125	72	200,00		3
140	85	225,00		1
160	84	235,00		5
180	74	248,00		5

dn	H	LISTINO	NETTO	cope
mm	mm	EURO	Euro	kuti
200	82	265,00		10
225	80	275,00		4
250	86	320,00		8
280	70	358,00		5
315	70	390,00		5